

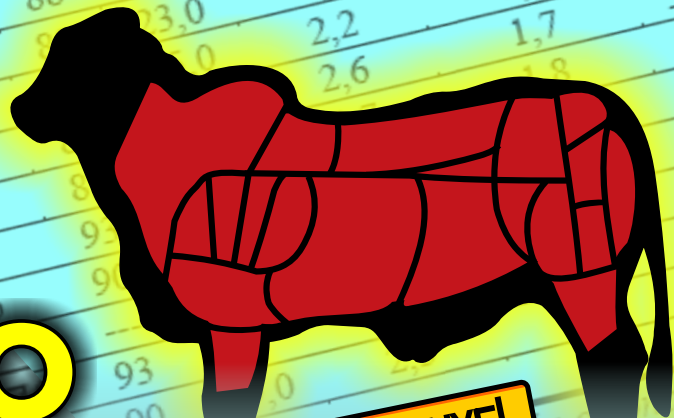

CURSO VIRTUAL

ENGORDE DE GANADO

FORMULACIÓN DE RACIONES PARA BOVINOS DE CARNE



¡INCLUYE!

¡SOFTWARE ACTUALIZADO!

INICIO:



11

JUNIO 2026

VALOR DE INSCRIPCIÓN:

Perú: S/ 590

Colombia: \$ 590.000

Otros Países: US\$ 200

DSCTO. 50% SOLO HASTA 15 MAYO 2026

Perú: S/ 295.00

Colombia: \$ 295.000

Otros Países: US\$ 100



+51 907792461



[cursos@escuelavirtualagropecuaria.com](mailto: cursos@escuelavirtualagropecuaria.com)



www.escuelavirtualagropecuaria.com



Ficha Técnica:

Profesor: Dr. en C. Ignacio Domínguez Vara (MÉXICO)

Modalidad: Virtual (Vía Internet)

Idioma: Español

Objetivos del Curso: capacitar al participante sobre el manejo nutricional que se aplica en el ganado bovino con objetivos de producción de carne en sistemas de engorde intensivo, mediante la metodología de aprendizaje de la formulación de raciones a través de un software especializado, el cual descargará y quedará para su uso de forma permanente, para que pueda elaborar dietas al mínimo costo, de forma profesional y en español. Este curso es pionero en América Latina y se dicta desde hace una década.

Duración: 8 semanas

Fecha de Inicio: 11/JUNIO/2026

Fecha de Término: 14/AGOSTO/2026

Plataforma Educativa: CAMPUS de la ESCUELA VIRTUAL AGROPECUARIA
<http://campus.escuelavirtualagropecuaria.com/>

Día de clases en vivo: jueves x 8 semanas (se dictan una vez por semana)

Duración de cada sesión en vivo: 120 minutos

Inversión Regular: Perú S/590.00 soles – Colombia \$590.000 pesos colombianos – Otros Países US\$ 200.00 dólares americanos (pago único)

Bonos de Descuentos: APROVECHA 50% DSCTO SOLO HASTA 15 MAYO 2026

Acceso a Clases: en vivo, se dictan una vez por semana, puede verlas desde PC o celular smartphone vía zoom. Las grabadas, puede verlas en cualquier horario de la semana, sin restricciones del número de veces que desee verlas, solo necesita estar conectado a internet.

Metodología: el participante asiste a todas las clases siempre ingresando Campus de la Escuela Virtual Agropecuaria con su correo y contraseña, tanto para clases en vivo como las grabadas. Podrá hacer consultas al profesor en tiempo real de forma oral o por escrito en el campus virtual, donde también es posible chatear, descargar y/o compartir documentos o imágenes, videos, etc.

Certificado: para obtenerlo al final del curso deberá rendir un examen de alternativas múltiples («multiple choice»). El documento sale a nombre de ESCUELA VIRTUAL AGROPECUARIA por 120 horas, sin costos adicionales en versión digital (PDF) que se envía al correo del participante. El documento digital sustenta su validez en su sistema de verificación para probar su veracidad ante la Dirección de la Escuela.

Acceso Ampliado a las Clases Grabadas: los participantes tendrán 2 meses adicionales de acceso libre al Campus del Curso, contados desde la fecha de cierre del curso publicada en la web.

Público Objetivo: Profesionales relacionados a la crianza de bovinos de carne como: Médicos Veterinarios o MVZ, Ing. Zootecnistas, Ing. Agropecuarios, Técnicos Agropecuarios, estudiantes de carreras relacionadas. Asimismo, se incluyen los ganaderos, los trabajadores de feed lot o fincas y los emprendedores que desean incursionar en este negocio.



Profesor:

DR. en C. IGNACIO DOMÍNGUEZ VARA

Especialista en Alimentación y Nutrición de Porcinos
(UAEM – México)



- Profesor e Investigador Tiempo Completo Definitivo del Departamento de Nutrición Animal, Universidad Autónoma del Estado de México – UAEM (Toluca – México)
- Catedrático de la Lic. De Medicina Veterinaria y Zootecnia de la UAEM: Cursos de Nutrición y Alimentación Animal
- Profesor del Programa de Licenciatura en Medicina Veterinaria y Zootecnia, UAEM
- Profesor e Investigador del Programa de Maestría y Doctorado en Ciencias Agropecuarias y Recursos Naturales de la UAEM: Cursos de Temas Selectos de Producción Animal, Investigación de Maestría y Doctorado
- Líneas de Investigación: Producción Animal: Nutrición y Alimentación de especies pecuarias; Valoración nutricional de alimentos para animales; Nutrición mineral de rumiantes y cerdos; Tecnología y ciencia de la carne de especies pecuarias.

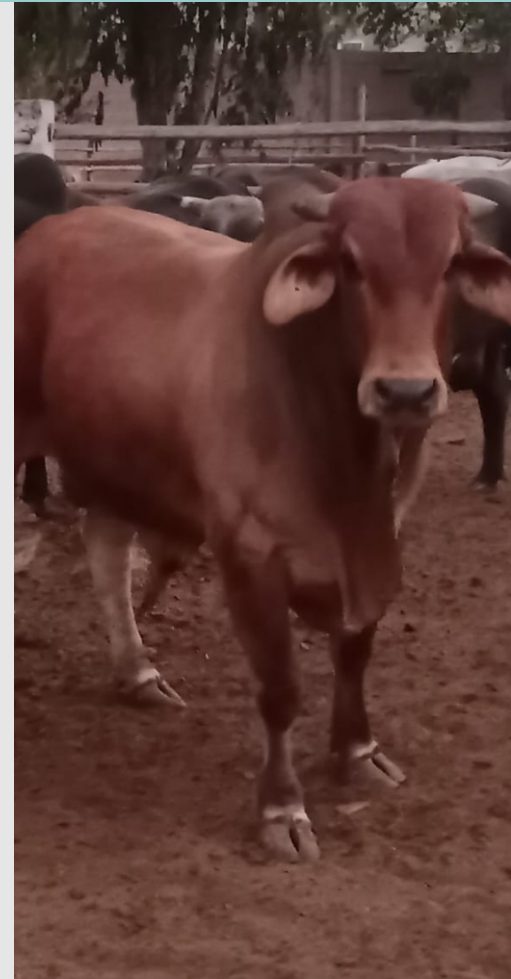



Inscripciones:

**DESDE PERÚ: Precio normal: S/ 590 soles
pago único**

**Precio súper especial por pocos días –
¡50% DESCUENTO!**

**295 SOLES
PERÚ**

SI TE INSCRIBES SOLO HASTA 15 MAYO 2024

- Transferencia a Cta. Corriente del Banco de Crédito del Perú (BCP) N° 193-1707453-0-99 – Corporación Veterinaria del Perú SAC.
- Transf. desde otros bancos CCI: 00219300170745309913 – Cta. Cte en soles BCP a Corporación Veterinaria del Perú – RUC 20508448466
- Pago inmediato con YAPE # 996987368
- Nota: No incluye IGV (18%) ni envío de certificado en físico

**DESDE COLOMBIA: Precio normal: \$ 590.000
pesos colombianos – pago único**

**Precio súper especial por pocos días –
¡50% DESCUENTO!**

**295 MIL PESOS
COLOMBIA**

SI TE INSCRIBES SOLO HASTA 15 MAYO 2026

- Transferencia a Cta Ahorros 25587052477 Bancolombia – P&C Destinos y Negocios SAS (NIT 900344499-2)
- Nota:
- Luego envíe su RUT. Sino tiene RUT envíe su nombre completo, número de cédula, dirección, e-mail y ciudad
 - No incluye gastos de envío de certificado en físico

**DESDE OTROS PAÍSES: Precio normal: US\$ 200
dólares americanos – pago único**

**Precio super especial por pocos días –
¡50% DESCUENTO!**

**100 USD
DOLLAR**

SI TE INSCRIBES SOLO HASTA 15 MAYO 2026

1. Western Union o Money Gram

Hacer el giro a nombre de Paula Andrea Vásquez Angel (Lima-Perú)

2. Tarjeta de Crédito

Solicite su enlace NIUBIZ al what's app + 51 907 792 461

<http://campus.esuelavirtualagropecuaria.com/>





Inscripción:

LUEGO DE HACER EL PAGO HAGA SU MATRÍCULA:

1. Ingresar al sitio de la Escuela Virtual Agropecuaria (EVA):

<http://campus.escolavirtualagropecuaria.com/>



2. Realice su registro en el sistema:

- El usuario siempre es su correo y la contraseña debe ser una clave que debes crear.
- Si ya estuvo registrado y no recuerda la contraseña haga click en «Olvidaste tu Contraseña», recibirás un enlace en el correo desde donde debes registrar la nueva contraseña.
- Si por primera vez vas a registrarte haces click en «Crear una Cuenta», recibirás un enlace en el correo desde donde debes proceder a registrarte.

3. Ingrese al Campus con Usuario y Contraseña y seleccione el curso que le interesa inscribirse.

Desde Perú: suba una sola vez la foto del recibo o captura de pantalla de la transferencia en la casilla BCP, en código coloca el número de operación y abajo la fecha y espera ser verificado.

Desde Colombia: suba una sola vez la foto de la

consignación o captura de pantalla de la transferencia en la casilla Bancolombia (que figura en la parte inferior), donde dice código coloca el numero del comprobante, abajo la fecha y espere ser verificado.

Desde Otros Países (diferente a los mencionados): mediante Tarjeta de Crédito, por link de pago NIUBIZ o CULQI, luego de lo cual debe subir su comprobante al sistema.

Para hacer el proceso de inscripción más rápido solicite asistencia al What's app o correo electrónico desde cualquier país:

E-mail: cursos@escolavirtualagropecuaria.com /
Whatsapp: +51 907 792 461 o abre este QR





Programa:

MÓDULO 1

Título: Introducción al Engorde de Ganado Bovino

Día y Fecha: jueves 11 junio 2026

Contenido:

- Aspectos generales de la producción intensiva de bovinos en corral (feedlot)
- La producción de carne bovina en corral como actividad especializada
- Buenas prácticas para la producción intensiva de bovinos en corral
- El sistema digestivo del ganado bovino productor de carne
- Estrategias para producir carne de calidad de ganado bovino
- Producción de carne y huella de carbono (cambio climático)

MÓDULO 2

Título: Recursos Alimenticios para Bovinos de Engorde

Día y Fecha: jueves 18 junio 2026

Contenido:

- Clasificación y análisis nutrimental
- Procesado de los alimentos y su efecto en el ganado bovino de engorde
- Aditivos: anabólicos, beta-adrenérgicos, ionóforos, levaduras, buffers.
- Costos de las materias primas para engorde de bovinos

MÓDULO 3

Título: Requerimientos Nutricionales de Ganado Bovino de Engorde

Día y Fecha: jueves 25 junio 2026

Contenido:

- Requerimientos para becerros de recepción
- Requerimientos para bovinos en crecimiento
- Requerimientos para bovinos en ceba

MÓDULO 4

Título: Consumo Voluntario de Alimento de Bovinos en Engorde

Día y Fecha: jueves 02 julio 2026

Contenido:

- Factores del animal, del alimento y del ambiente que influyen en el consumo de alimento
- Restablecimiento del consumo de alimento de becerros en comedero
- Lectura de recepción y control del consumo de alimento
- Estrategias para optimizar el consumo de alimento
- Crecimiento compensatorio y consumo de alimento

MÓDULO 5

Título: Balanceo de Dietas para Bovinos de Engorde en Corral (feedlot)

Día y Fecha: jueves 09 julio 2026

Contenido:

- Introducción al balanceo de dietas por computadora para bovinos de engorde
- Descripción del software para balancear dietas para bovinos productores de carne
- Balanceo de dietas para la fase de recepción de bovinos de engorde

MÓDULO 6

Título: Balanceo de Dietas por Computadora para Ganado de Engorde en Crecimiento

Día y Fecha: jueves 16 julio 2026

Contenido:

- Balanceo de dietas de costo mínimo para la etapa de crecimiento

- Balanceo de dietas para crecimiento máximo

MÓDULO 7

Título: Balanceo de Dietas por Computadora para Ganado de Engorde en Ceba

Día y Fecha: jueves 23 julio 2026

Contenido:

- Balanceo de dietas de costo mínimo para la etapa de ceba
- Balanceo de dietas para máxima ganancia de peso en fase de ceba

MÓDULO 8

Título: Evaluación de Programas de Alimentación (Dietas) para Bovinos de Engorde/Enfermedades Metabólicas

Día y Fecha: jueves 06 agosto 2026

Contenido:

- Evaluación de programas de alimentación (dietas) para bovinos de engorde
- Respuesta productiva, depósito de grasa dorsal, características de la canal y calidad de la carne.
- Enfermedades metabólicas de los bovinos de engorde: acidosis ruminal, timpanismo, urolitiasis
- Conclusiones

EXAMEN

10 – 14 agosto 2026

CIERRE DEL AULA VIRTUAL

14 agosto 2026

Horario:

EN TIEMPO REAL:

17:00 – 19:00 horas:

Cd. México, Cd. Guatemala, Managua,
San José, Tegucigalpa

18:00 – 20:00 horas:

Lima, Bogotá, Cd. Panamá, Quito

19:00 – 21:00 horas:

Caracas, La Paz

20:00 – 22:00 horas:

Asunción, Buenos
Aires, Montevideo, Santiago

EN FORMA DE CLASE GRABADA:

Las 24 horas del día en toda latitud, sin restricciones

Informes:



+51 907 792 461



cursos@escuelavirtualagropecuaria.com

